



Ações Desenvolvidas em **2020**

Estamos encerrando 2020, um ano **atípico, incomum**, de muitos desafios, transformações e reinvenções.

Tudo o que havíamos planejado lá no início do ano foi revisto e reajustado para nos adaptarmos ao novo cenário. De uma hora para a outra fomos **privados** do convívio social, **forçados** ao isolamento e **impedidos** de demonstrar carinho com um simples abraço, ato tão comum num povo alegre e afetuoso como o brasileiro.

O sorriso ficou escondido atrás das **máscaras**, as mãos **ressecam** de tanto álcool em gel e o **home office** virou estratégia de trabalho. Frases como “está me ouvindo?” ou “o seu microfone está fechado?” viraram bordões e foram incansavelmente repetidas em reuniões online.

Em meio aos momentos de incertezas, a ACE Jundiaí também fez as adaptações necessárias para **enfrentar** o cenário e desde o início da pandemia manteve o diálogo com o poder público na busca de alternativas que pudessem reduzir os impactos econômicos no setor e trabalhamos para apoiar os empreendedores. Nas próximas páginas compartilho com você algumas das **principais** ações realizadas ao longo deste ano.

É inegável que se trata de um momento muito triste para todos. Mas acredito que a **união** e a **empatia** farão muita diferença na vida de todos. Neste momento, dê preferência para as pequenas empresas, faça suas compras no comércio de Jundiaí e ajude a preservar a economia e os negócios da nossa cidade. Juntos atravessaremos esta fase e sairemos desta crise mais **fortalecidos!**

Conte com a equipe da ACE e com o nosso pacote de soluções desenvolvido para trazer **praticidade** e **economia** ao seu negócio.

Desejo um 2021 de muita saúde, prosperidade e bons negócios.



Mark William Ormenese Monteiro
Presidente ACE Jundiaí

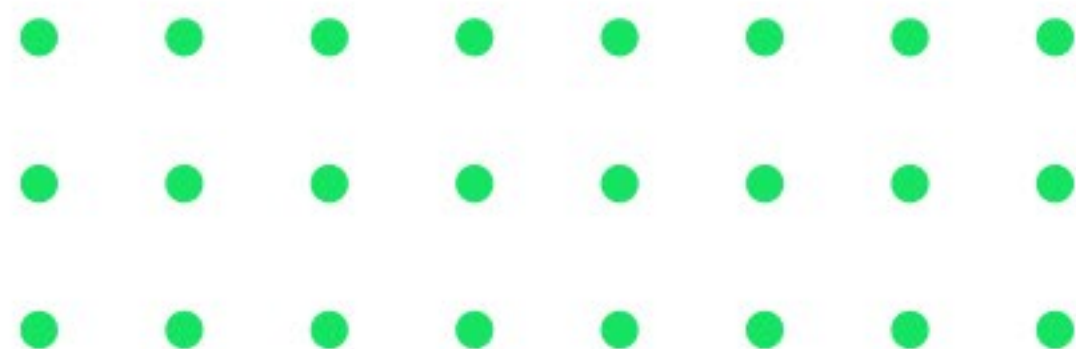



Iniciamos 2020 com uma nova diretoria cheia de ideias e projetos para serem executados. De uma hora para outra, por conta da pandemia e a evolução da **Covid-19** no município, tivemos de fazer mudanças bruscas na entidade.

Em **20 de março**, por determinação da Prefeitura de Jundiaí para o fechamento de estabelecimentos comerciais, a ACE afastou os funcionários do grupo de risco e colocou a equipe em home office para atender seus associados de forma **remota**.

Em pouco tempo nos adequamos ao universo online e conseguimos manter o atendimento ao associado **com a mesma qualidade** do presencial, oferecendo, entre outros serviços, cursos remotos da Escola de Negócios, reuniões online do Unace e renovação de certificado digital à distância.



Protocolos e Ofícios

Desde o início da pandemia a ACE manteve o diálogo com o poder público municipal e protocolou vários ofícios solicitando medidas, que foram atendidas, em apoio aos empresários, entre elas:

- Prorrogação de IPTU;
- Prorrogação de ISS para empresas que não são do regime SIMPLES NACIONAL;
- Prorrogação do pagamento da Taxa de Fiscalização da Licença (Alvará 2020);
- Prorrogação do pagamento das Taxas de Vigilância Sanitária;
- Suspensão da cobrança do Parquímetro.

A ACE também enviou ofícios aos comandos da Polícia Militar e à Guarda Municipal pedindo **reforço policial em áreas comerciais** para evitar furtos e violação das lojas vazias.

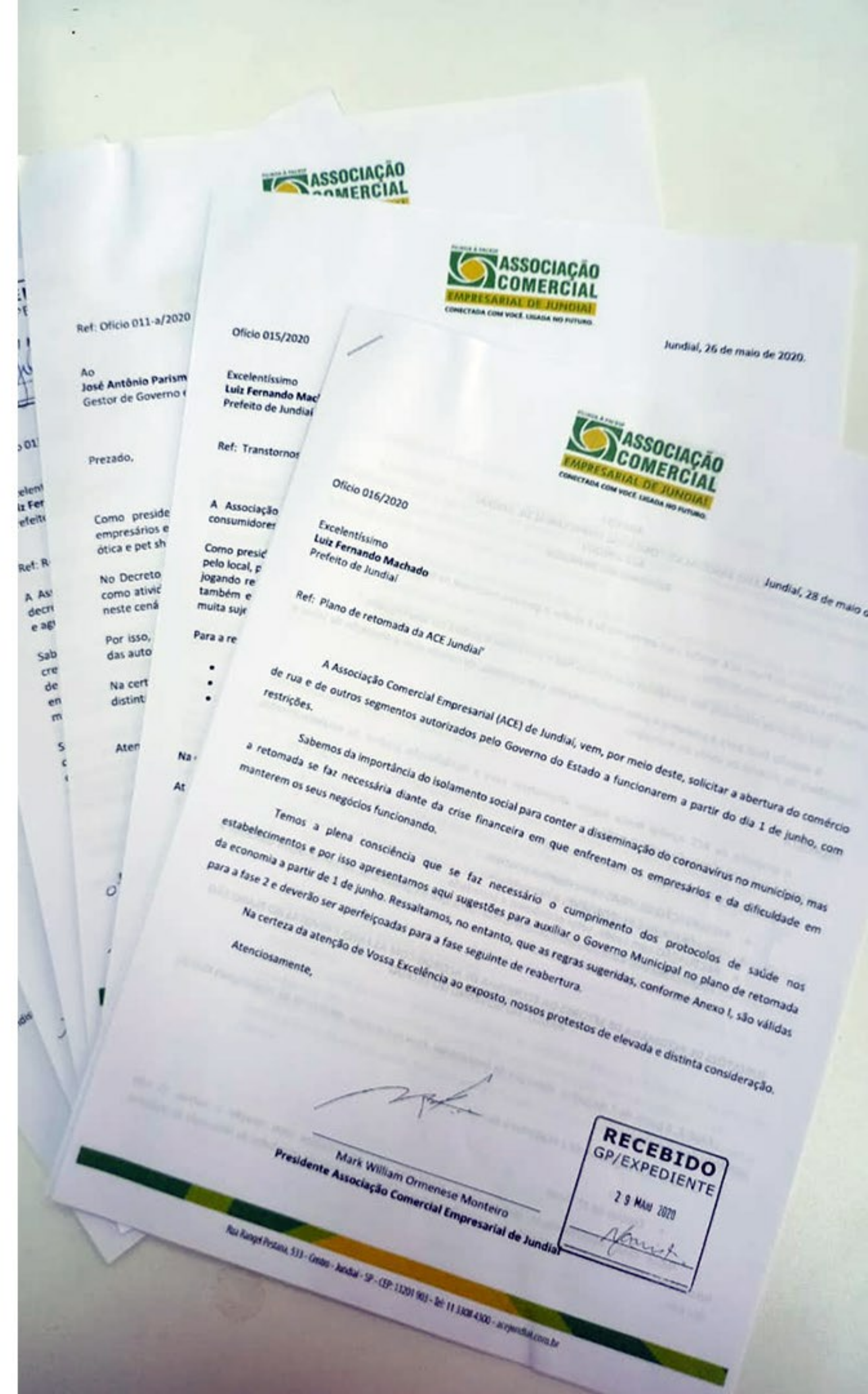



Protocolos e Ofícios



Reunião do CEC - Comitê de Enfrentamento ao Coronavírus

Entre os ofícios protocolados na Prefeitura, a ACE sugeriu a criação de um **Comitê de Crise Econômica**, com participação efetiva da entidade, para que junto com o governo municipal pudessem estudar medidas para redução do impacto da pandemia no município. Desde que o Comitê foi criado, a ACE tem participado das reuniões.

Durante o período de fase vermelha, a Associação solicitou à Prefeitura, e foi atendida, a reavaliação das normas de funcionamento de estabelecimentos como hipermercados e sugeriu que a venda se limitasse a alimentos, produtos de limpeza e higiene pessoal para não prejudicar os pequenos empreendedores. Também solicitou a reabertura de lojas de materiais de construção e a flexibilização de funcionamento para o setor de ótica e pet shop.

Plataformas Online



A ACE abriu em seu aplicativo o link **Empresas Delivery**, para divulgar gratuitamente as empresas que trabalham com este serviço, inclusive os não associados. Também realizou campanha institucional para estimular compras pelo celular e assim apoiar os pequenos.

Com o intuito de apoiar as empresas, comércios e prestadores de serviços da cidade, em parceria com a **Solutudo** lançou a plataforma **Comércio de Jundiaí**, que une diversas ferramentas gratuitas, permitindo aos empresários cadastrarem com praticidade suas empresas, produtos, serviços e ofertas.



Ações à Distância

A ACE e o Sebrae se uniram e ofereceram uma consultoria online e gratuita para ajudar os empresários a se reinventarem diante do momento de isolamento social e queda de faturamento. Mais de 30 empresários foram atendidos.

Para aliviar os sintomas de ansiedade, angústia e estresse, desencadeados por conta da pandemia, a ACE fechou parceria com uma **psicóloga**, que desenvolveu um plano de atendimento especial oferecido a empresários associados e seus colaboradores de forma gratuita

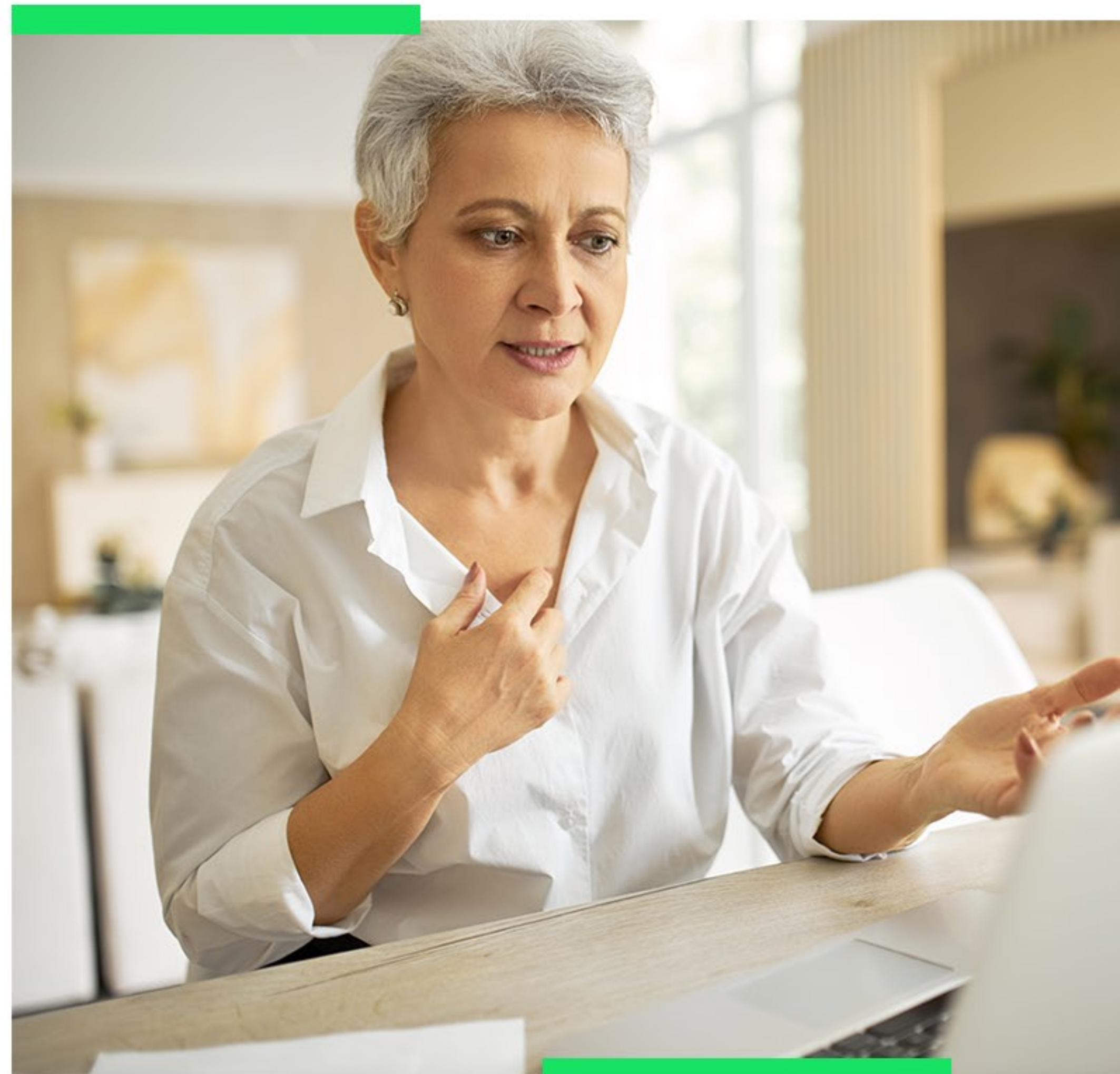

Durante este ano a Associação entendeu que uma das melhores formas para ajudar o empreendedor era oferecer conteúdos com dicas para serem aplicadas nas empresas e durante o período de isolamento lançou a websérie **Enfrentamento Empresarial de Guerra**, com sete encontros envolvendo profissionais de áreas diversificadas.



Para não interromper os cursos e comprometer a formação de empresários e seus colaboradores, a **Escola de Negócios** se adequou à nova realidade e **transformou os cursos físicos em online** e ofereceu diversos cursos. Em setembro a ACE lançou uma nova página da Escola de Negócios, agora muito mais dinâmica, criativa e intuitiva. A plataforma possui mais informações sobre os próximos treinamentos da grade e por ali é possível ter acesso a todo o histórico e material dos cursos contratados.



Ações à Distância

Além dos cursos, os professores da Escola de Negócios realizaram, ao longo do ano, **aulões gratuitos** que trouxeram mais conhecimento em diferentes áreas e os vídeos com os conteúdos estão disponíveis no canal da ACE no Youtube.



A vice-presidente, Leandra Maia Diniz, é a **idealizadora** da Escola de Negócios

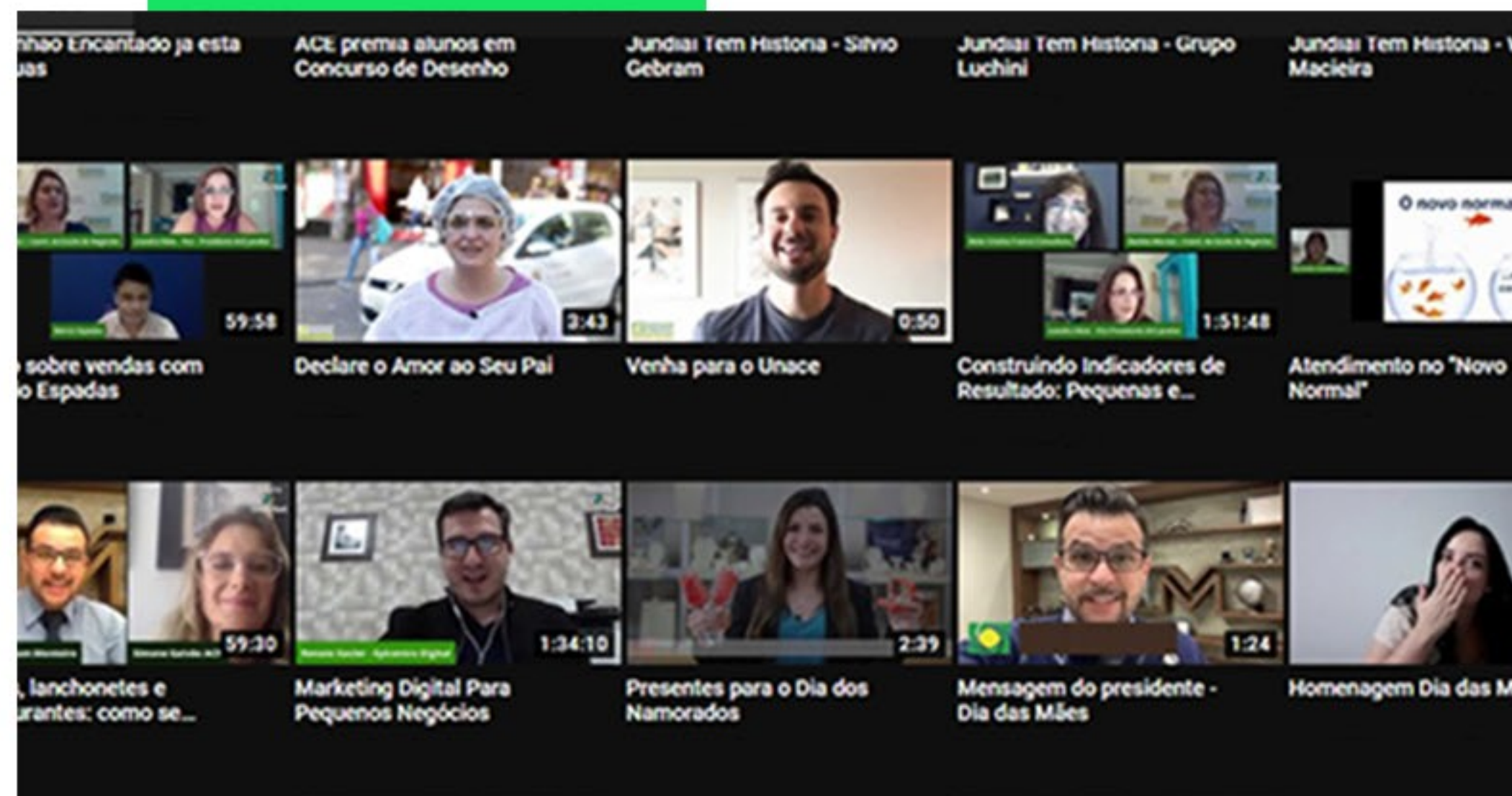

Aulões gratuitos da Escola de Negócios, disponíveis no **canal do YouTube** da ACEJ



Ações à Distância

A ACE também realizou cursos online e **gratuitos**, com três horas de duração, com o educador financeiro **Pedro Braggio**, que falou sobre Comportamento, Planejamento e Alavancagem Financeira em Momentos de Pandemia, e com o professor e cientista de dados, **Artur Marques**, que abordou a LGPD Aplicada aos Negócios.



CURSO ONLINE GRATUITO
LGPD
Aplicada aos Negócios

📅 30/09/2020 ⌚ 19h às 22h

com **Artur Marques**



Serviços de Crédito

Durante a pandemia, o **Sicoob Integrado** adotou novas formas para facilitar o acesso ao crédito e criou linhas emergenciais de capital de giro com condições **exclusivas** aos associados da ACE Jundiaí.

Para facilitar o acesso ao crédito, a Associação também lançou o **ACCrédito SCD (Sociedade de Crédito Direto SA)**, um produto que nasceu para auxiliar o desenvolvimento de microempreendedores individuais, micro e pequenas empresas associadas ao sistema FACESP, com taxas a partir de 1,62% ao mês e até 6 meses de carência.

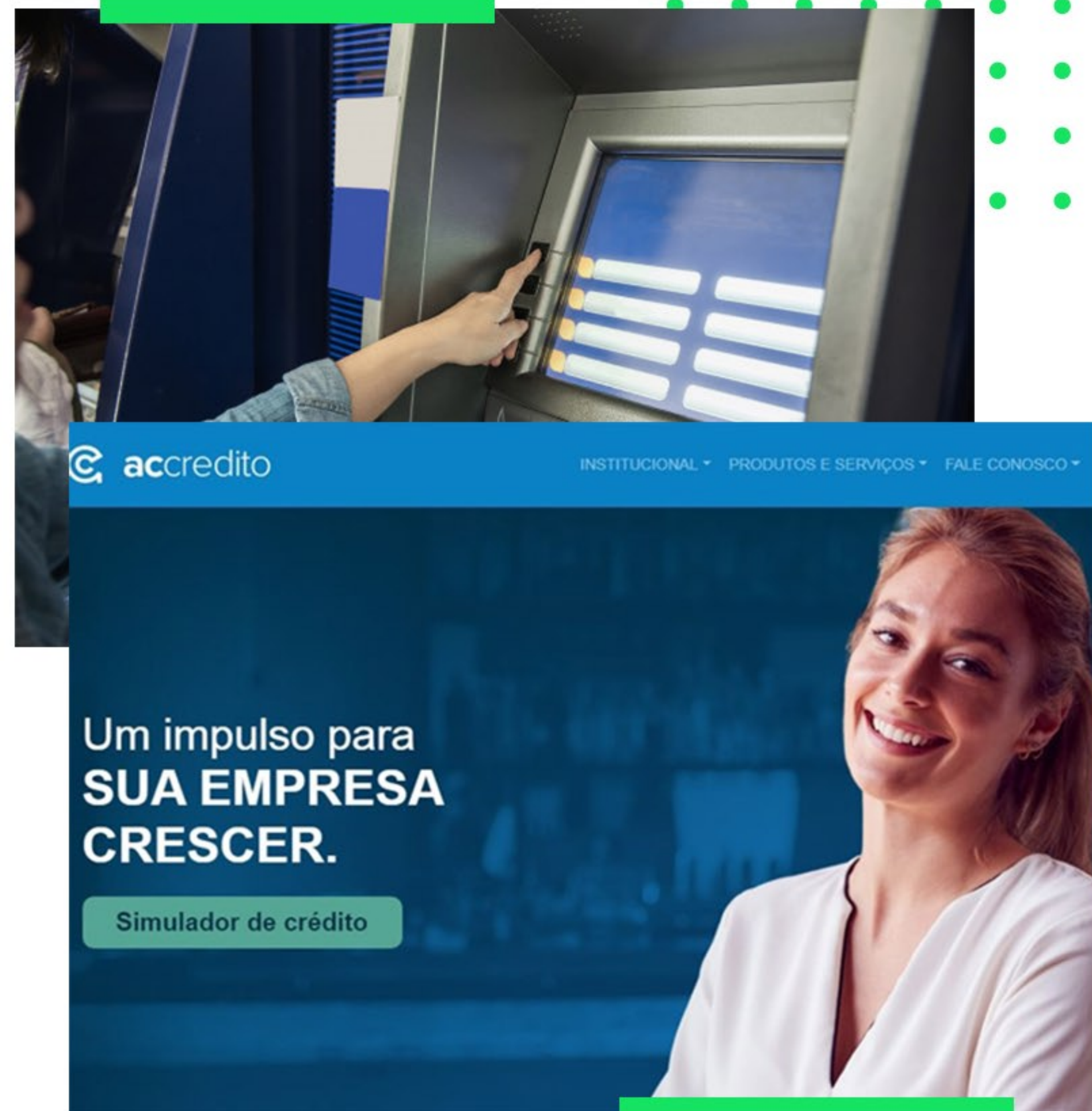

Reuniões de Negócios

Com a determinação do isolamento social, os encontros físicos dos grupos de negócio do **Unace** foram interrompidos, mas as reuniões prosseguiram de forma remota e online. Juntos os membros continuaram indicando parceiros de negócios e encontraram apoio emocional para enfrentar os medos e incertezas diante do atual cenário. Ao longo deste ano, mesmo com a pandemia, foram **R\$ 2.8 milhões** de negócios fechados.

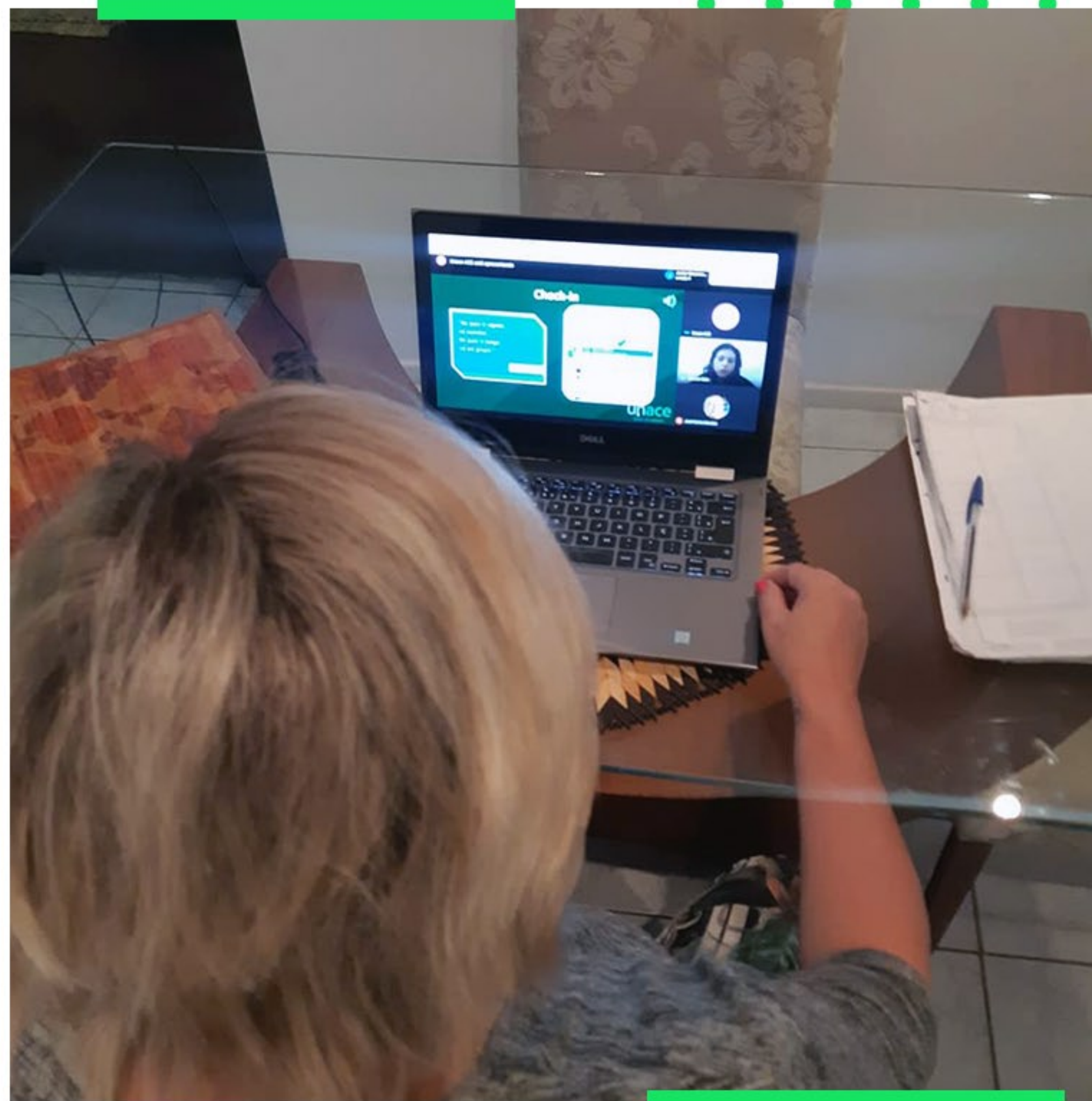

Manuais Gratuitos

A Associação disponibilizou gratuitamente manuais com informações e orientações aos empresários e ainda estão disponíveis no site. São eles:



Guia de Orientação ao Associado e Empreendedor



Marketing Digital Para Pequenos Negócios (em parceria com o professor Renato Xavier)



Construindo Indicadores de Resultado - Pequenas e Médias Empresas (em parceria com a professora Neila Cristina Franco)



Bares, Restaurantes e Lanchonetes: Como se Preparar Para a Reabertura - Um Guia Completo (em parceria com a ACN Nutrição)

#TodosContraOCorona



Outra ação realizada foi a campanha **#TodosContraOCorona**, com distribuição de kits de máscara e álcool gel para mães do **Hospital Universitário**.

OBRIGATÓRIO
O USO E A PERMANÊNCIA
COM MÁSCARA NESTE LOCAL
(Decreto Municipal nº 29.026)

FAÇA USO DO
ÁLCOOL EM GEL DISPONÍVEL

#TodosContraOCorona



ASSOCIAÇÃO
COMERCIAL
EMPRESARIAL DE JUNDIAÍ
COMERCIAIS COM PÉ LOUÇA NATURAL

Para informar população e comerciantes sobre a importância do cumprimento dos protocolos de sanitários, a ACE produziu um vídeo institucional e **distribuiu cartazes** para associados e não associados de estabelecimentos do centro e bairros.



ACE+ no Combate ao Coronavírus

Para estimular ainda mais o cumprimento das regras sanitárias, como uso de máscara e de álcool em gel, e apoiar os empresários, que já foram muito prejudicados financeiramente com a pandemia, por meio da **rede ACE+** a Associação fechou parceria com empresas que comercializam produtos de prevenção à Covid-19 ou prestam serviços em atendimento aos protocolos exigidos com valores diferenciados aos associados.



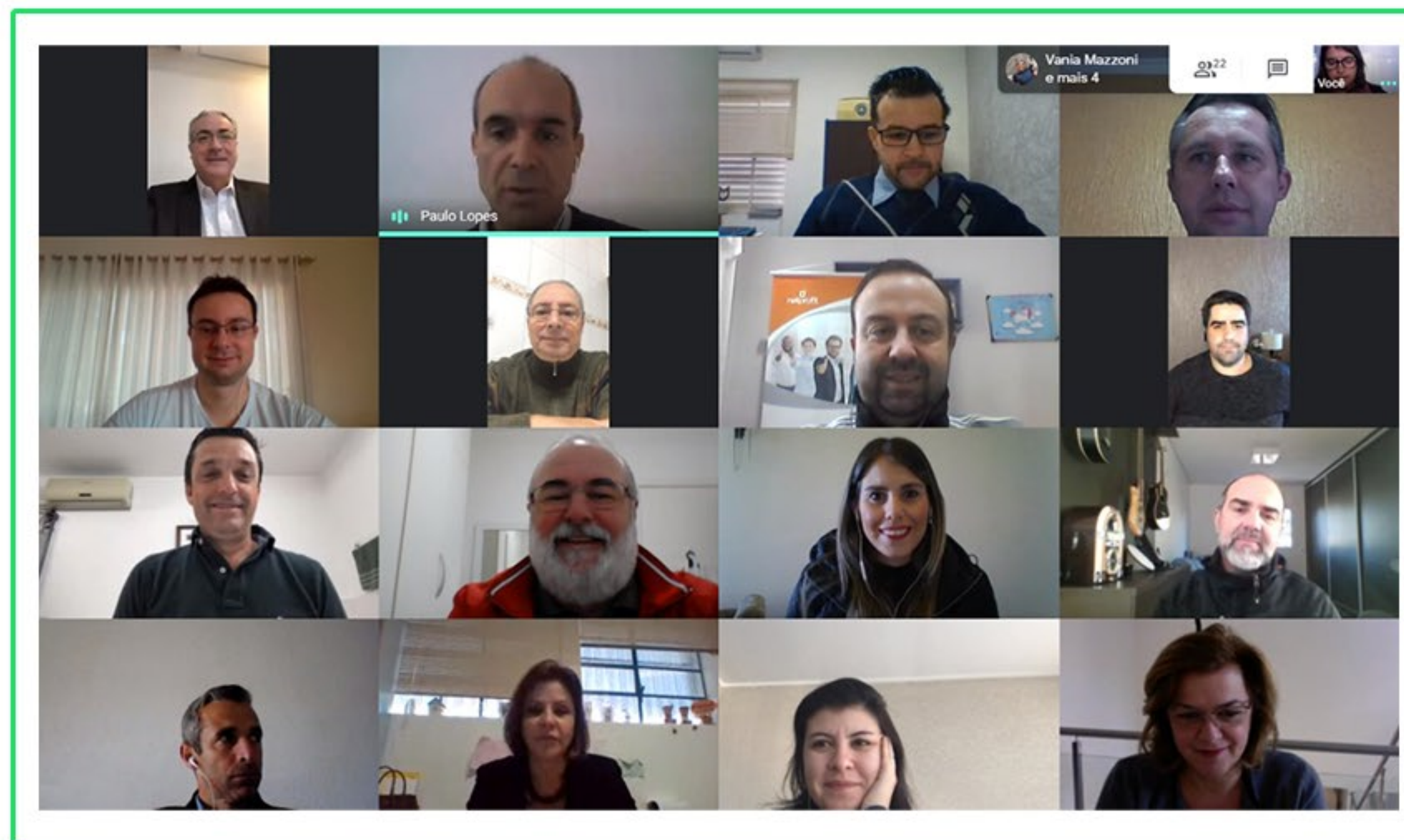

Por força das medidas excepcionais de restrição e distanciamento social, as reuniões do **Conselho Deliberativo** passaram a ser online e entre as deliberações os membros fizeram ajustes no orçamento previsto para 2020. Na modalidade online também foi realizada a **Assembleia Geral Ordinária**, onde foram deliberados: Relatório Anual de Atividades da Diretoria Executiva realizadas em 2019; Examinação e aprovação das contas do exercício encerrado em 31 de dezembro de 2019 e outros assuntos de interesse da ACE.

Doações



A Associação realizou a campanha **ACE Apoia** distribuindo ao associado, conforme o segmento, totens e galões de álcool gel e líquido, tapete sanitizante e kits de álcool e máscaras. Os totens também foram doados para entidades assistenciais da cidade: Associação de Assistência dos Hansenianos de Jundiaí, Banco de Leite Humano, Ateal e Centro de Atendimento à Síndrome de Down Bem Te Vi.

Soluções Para as Empresas

Para incentivar o fomento da atividade econômica no município, a ACE Jundiaí lançou o cartão **ACCredito**, beneficiando o comércio e indústria local uma vez que não tem custo para o empregador. Dentro do pacote de soluções para o RH das empresas, a entidade passou a oferecer o **ACE+ Vidas**, para a saúde e segurança do trabalho de empresas com mais de 20 colaboradores ou que estão acima do grau de risco 2, e o **Gestor de Estágios**, um sistema ágil que atua de forma ativa e diferenciada nos processos de formalização do estágio.

A Associação também lançou o **ACE+ Laudos AVCB/CLCB**, dos Bombeiros, com valores diferenciados aos associados.

ACCREDITO
Gestão de Benefícios

ACE Vidas
saúde ocupacional

GESTOR DE
ESTÁGIOS
acejundiaí

ACE Laudos
AVCB/CLCB

Jundiaí Tem História

Para homenagear e preservar a memória de empresas tradicionais da cidade, a ACE lançou o projeto **Jundiaí Tem História – Valorizando o Comércio**, que vem produzindo entrevistas em vídeos com os associados mais antigos. Já foram entrevistados o fundador do Escritório Comercial Macieira, Wilson Macieira, Edson Luchini, do grupo Luchini e Silvio Gebram, da Gebram Seguros.



Concurso de Desenhos

Em homenagem ao Dia das Crianças e Dia do Professor, a ACE lançou o concurso **Desenhando o super-herói da sala de aula: Quem é o seu super professor?**, que premiou os melhores desenhos de crianças de 6 a 12 anos da rede pública e privada com vales-compras. Durante a entrega dos prêmios os professores também foram homenageados e receberam, das mãos dos alunos, um **troféu personalizado**.



Desenhando o Super-Herói da Sala de Aula

Quem é o seu super professor?

7 Maravilhas de Jundiaí



A ACE apoiou a campanha 7 Maravilhas de Jundiaí, em votação organizada pelo portal JundiAqui.

Serra do Japi, Mata Ciliar, Teatro Polytheama, Catedral Nossa Senhora do Desterro, Parque da Cidade, Uva e Ponte Torta foram os pontos da cidade eleitos pela população como as 7 Maravilhas de Jundiaí e agora são identificados com uma placa de homenagem.

Natal da Família

Para estimular as vendas de Natal, a ACE lançou a **Promoção Natal da Família 2020**, que vai sortear no dia 9 de janeiro, pela Loteria Federal, um carro Kwid e uma moto Scooter, que totalizam R\$ 100 mil. Com a ação a entidade também está distribuindo R\$ 50 mil em vales-compras instantâneos, que são trocados nas empresas participantes da campanha.

Outra ação de Natal foi o **Caminhão Encantado**, um veículo estilo sider que será transformado em cenário de Natal e percorrerá cerca de 50 regiões da cidade, de 1 a 24 de dezembro. Por conta do cenário a entidade optou não realizar ações que estimulam aglomerações.





@acejundiai



@acejundiai



www.acejundiai.com.br



(11) 3308-4300

Material desenvolvido pela Assessoria de Comunicação da ACE Jundiaí